klickmich

im Juli

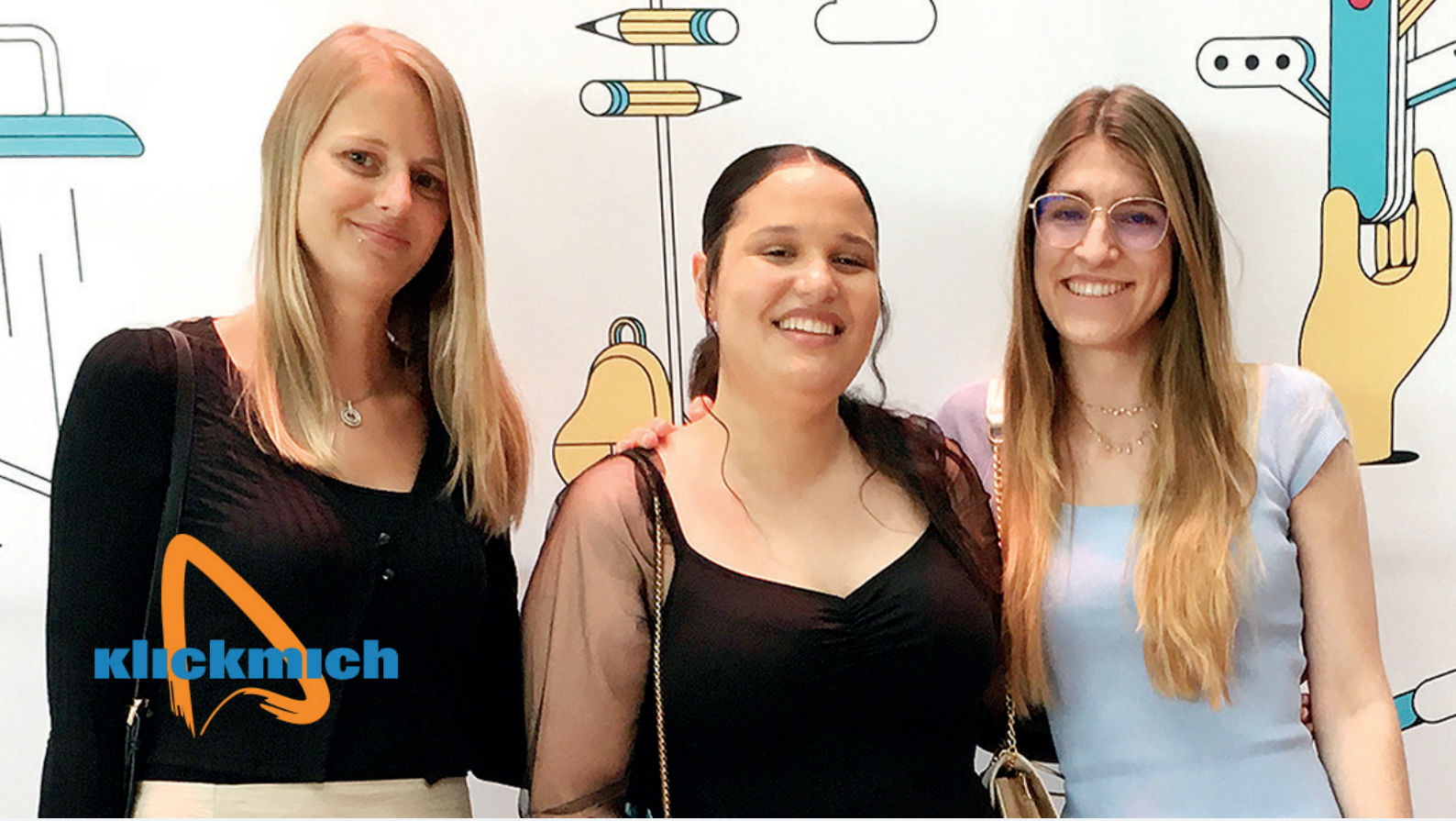

Erfolgreicher Lehrabschluss

Unsere KV-Lernende Melanie Veraguth (Bildmitte) hat ihre Abschlussprüfungen erfolgreich abgeschlossen! Wir gratulieren herzlich!

Informieren, Inspirieren, Vernetzen

Speziell zum Thema «Regularien für Medizinprodukte im Zuge der Digitalisierung» konnte unsere Delegation an den GS1 Excellence Days 2022 viele neue Erkenntnisse gewinnen.

Preise auf Tauchstation

Alle Dauertiefpreise auf einen Blick finden Sie jetzt in der neuen Aktionsbroschüre oder auf unserem Webshop.